

Mijn Lable Care certificaat installeren op Chrome (windows)

De volgende instructie beschrijft stap voor stap hoe u het certificaat voor de toegang tot Mijn Lable Care kunt installeren op Windows.

Stappen

1. *Open de e-mail met het certificaat (*.p12 bestand).*
2. Download en dubbelklik het certificaat om de installatie te starten.
3. Er wordt een installatieproces gestart genaamd "Wizard Certificaat importeren".

Standaard is "Huidige gebruiker" al geselecteerd. Het is voor de beveiliging van belang dat u ingelogd bent als de gebruiker waarmee Mijn Lable Care bezocht gaat worden.

4. Klik op **'volgende'**.

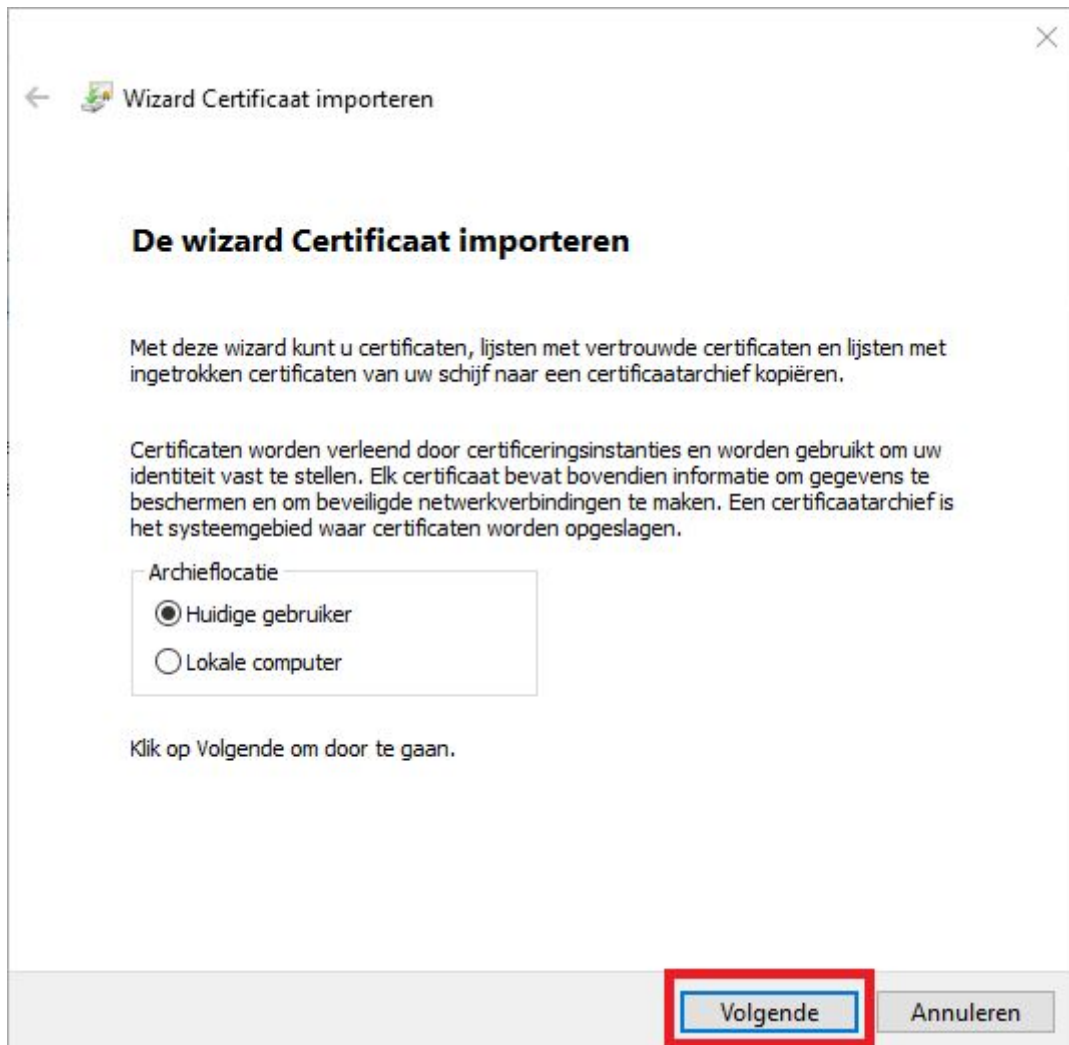

Omdat u op het certificaat klikte om de wizard te starten, is de bestandsnaam van het certificaat al ingevuld.

5. Klik op **'Volgende'**.

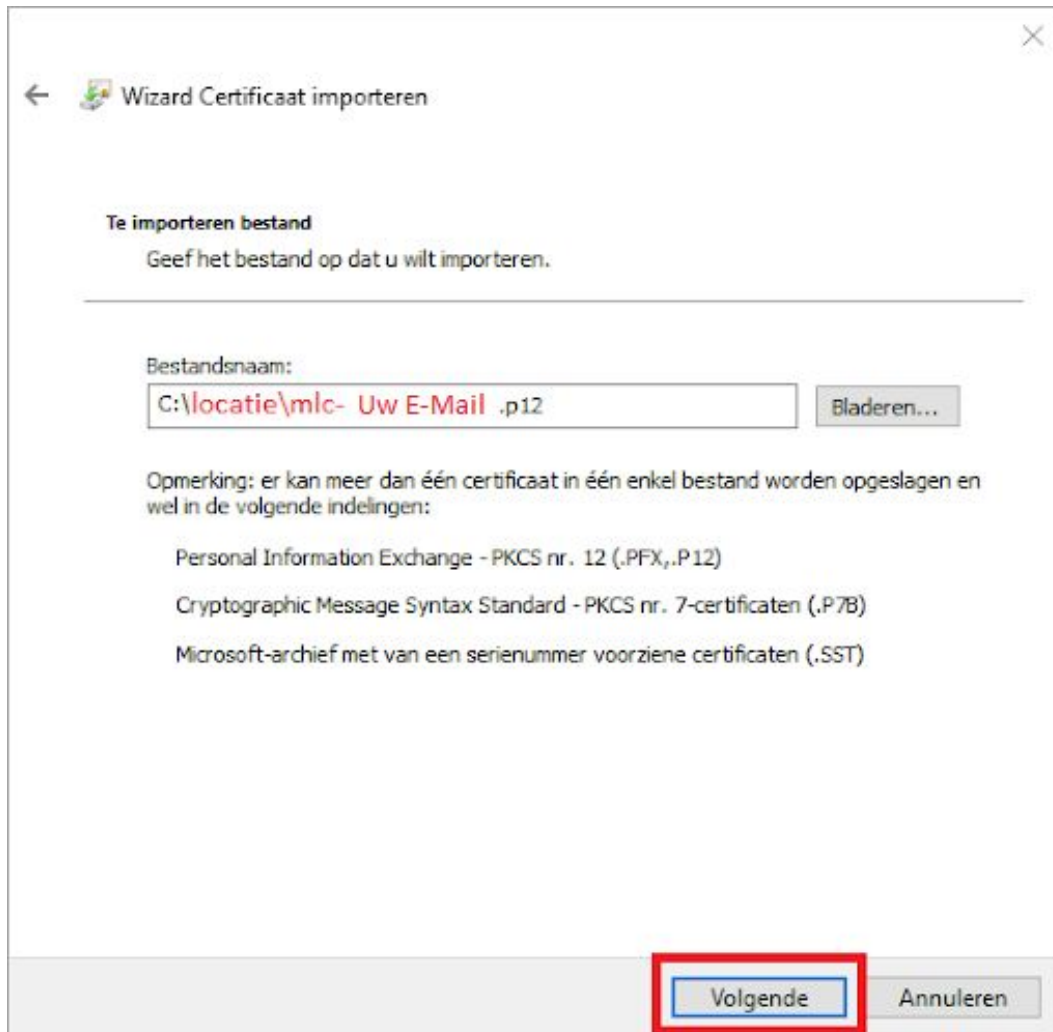

Wizard Certificaat importeren

Te importeren bestand
Geef het bestand op dat u wilt importeren.

Bestandsnaam:

Opmerking: er kan meer dan één certificaat in één enkel bestand worden opgeslagen en wel in de volgende indelingen:

- Personal Information Exchange - PKCS nr. 12 (.PFX,.P12)
- Cryptographic Message Syntax Standard - PKCS nr. 7-certificaten (.P7B)
- Microsoft-archief met van een serienummer voorziene certificaten (.SST)

6. Vul het wachtwoord in (aangeleverd via een brief)
7. Klik op **'Volgende'**.

Wizard Certificaat importeren

Beveiliging met persoonlijke sleutel

Uit voorzorg is de persoonlijke sleutel met een wachtwoord beveiligd.

Geef het wachtwoord voor de persoonlijke sleutel op.

Wachtwoord:

Wachtwoord weergeven

Opties voor importeren:

Hoog beveiligingsniveau met een persoonlijke sleutel instellen. Als u dit selectievakje inschakelt, krijgt u elke keer een waarschuwing als de persoonlijke sleutel door een toepassing wordt gebruikt.

Deze sleutel als exporteerbaar aanmerken. Als u dit selectievakje inschakelt, kunt u op een later tijdstip een back-up van de sleutels maken of deze verplaatsen.

Alle uitgebreide eigenschappen toevoegen

Volgende Annuleren

- Laat in het volgende scherm de instellingen ongewijzigd. Gevorderde gebruikers kunnen hier een andere certificaatarchief kiezen, maar dit is niet nodig.
- Klik op **'Volgende'**.

Wizard Certificaat importeren

Certificaatarchief
Een certificaatarchief is een systeemgebied waarin certificaten worden bewaard.

Er kan automatisch een certificaatarchief worden geselecteerd. U kunt echter ook zelf een locatie voor het certificaat opgeven.

Automatisch het certificaatarchief selecteren op basis van het type certificaat

Alle certificaten in het onderstaande archief opslaan

Certificaatarchief:
 Bladeren...

Volgende Annuleren

10. Het volgende scherm is het bevestigingsscherm. Controleer bij "Bestandsnaam" of het juiste certificaat geselecteerd is. Heeft u een fout gemaakt, klik dan nu op "Annuleren" en doorloop deze stappen opnieuw.
11. Klik op **'Voltooien'**.

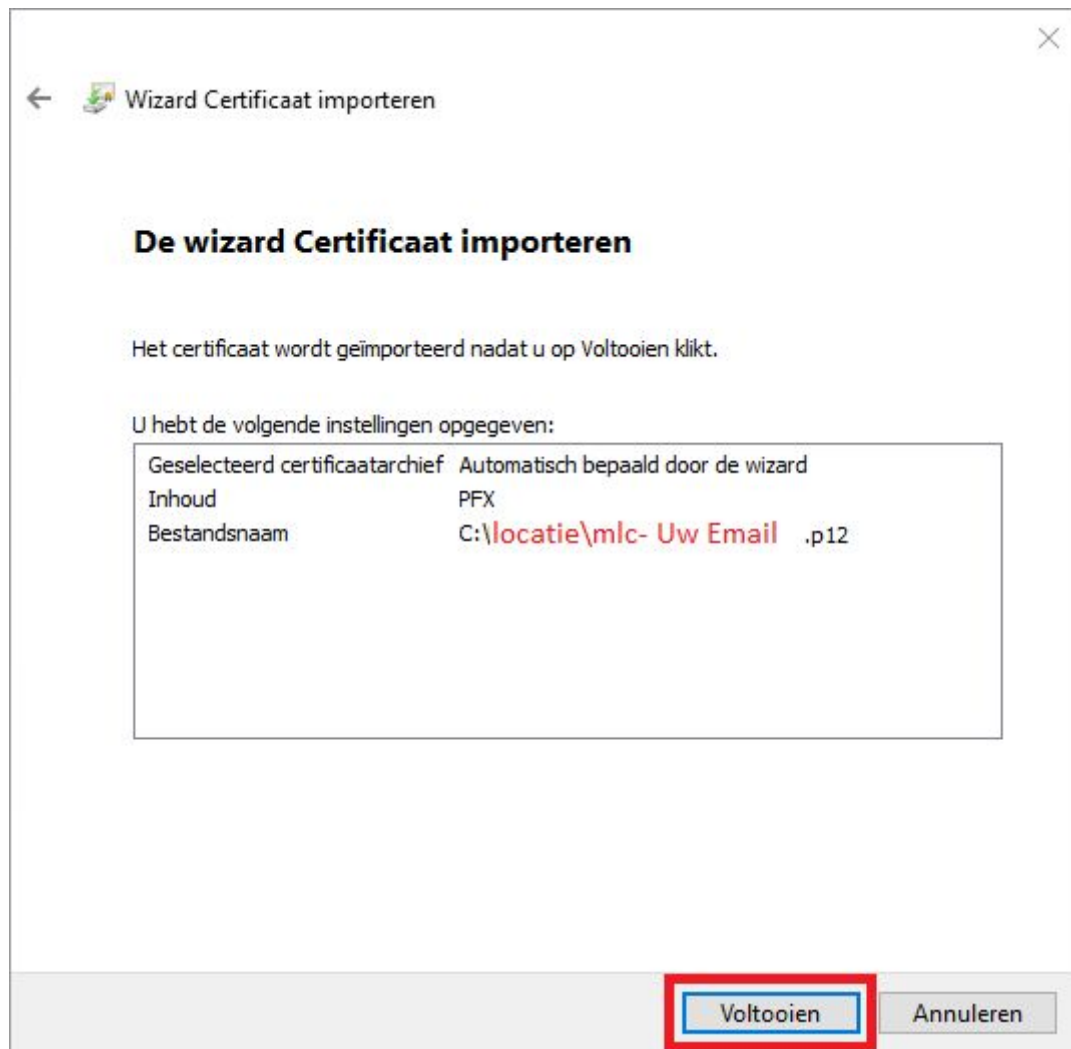

12. Het importeren is voltooid.
13. Klik op **'OK'**.

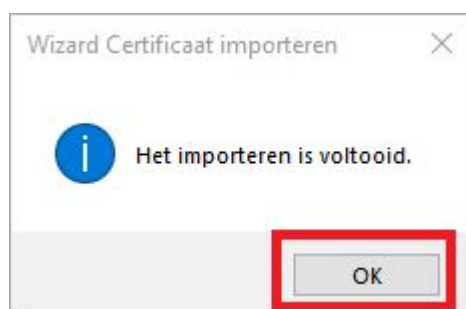

14. U kunt nu naar Mijn Lable Care, u heeft een link in de mail en in de brief.
15. Nu vraagt de website of u het certificaat wil selecteren.
16. Klik op **'Ok'**.

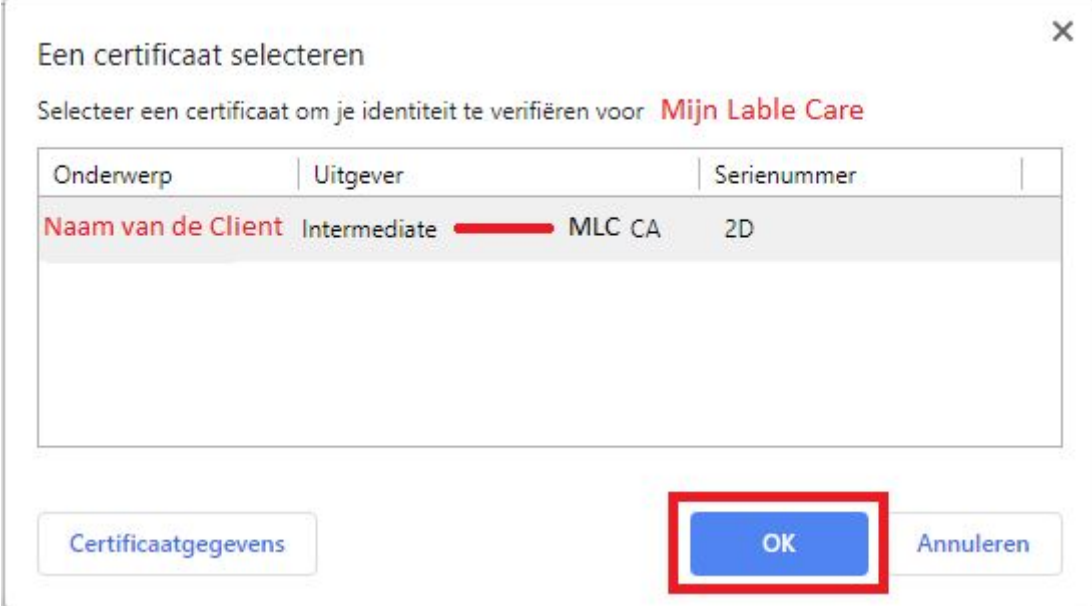

Een certificaat selecteren

Selecteer een certificaat om je identiteit te verifiëren voor **Mijn Lable Care**

Onderwerp	Uitgever	Serienummer
Naam van de Client	Intermediate  MLC CA	2D

17. U kunt nu inloggen met het wachtwoord dat in de brief staat.

Wanneer u er niet in slaagt om deze stappen succesvol te doorlopen kunt u contact opnemen met ons. Wij zijn bereikbaar per e-mail: ondersteuning@lablecare.nl en per telefoon: 088-4420244.